

FORMAZIONE RESIDENZIALE

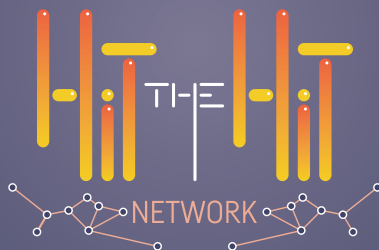

PRESENTA



TROMBOCITOPENIA EPARINO-INDOTTA (HIT) sospetto, diagnosi e cura in ambito perioperatorio e traumatologico

TEORIA E PRATICA NELLA COSTRUZIONE DEL PERCORSO DEL PAZIENTE

MILANO 20 SETTEMBRE 2023

Andreola Central Hotel
Via Domenico Scarlatti, 24 - Milano

RAZIONALE

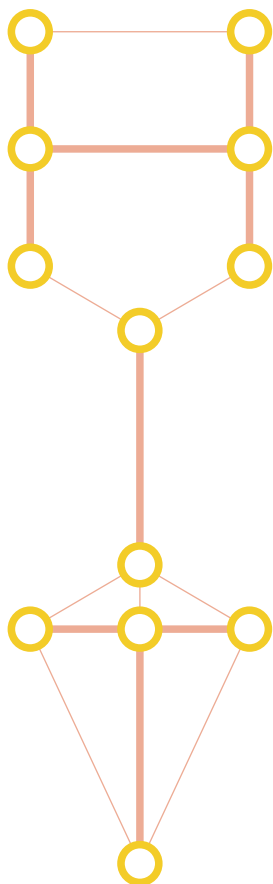

La **trombocitopenia indotta da eparina (HIT)** è una sindrome clinica caratterizzata da riduzione dei valori piastrinici al di sotto del 50% rispetto ai valori basali del soggetto, che può seguire il trattamento con eparina (ENF e EBPM) e determinare una serie di complicanze di natura tromboembolica a carico del distretto venoso o arterioso. La complicanza, di per sé, è rara; tuttavia, dato l'enorme numero di pazienti trattati con terapia eparinica, essa rappresenta la più comune complicanza da farmaci. Si tratta di un **disordine immuno-mediato**, in cui giocano un ruolo di primo piano anticorpi anti PF4. La precoce diagnosi ed il trattamento tempestivo evitano complicanze molto gravi, talora fatali. Un elemento decisivo nella diagnostica, dopo il sospetto clinico, è la possibilità di ricevere, in tempi rapidi, una risposta di conferma dal laboratorio di riferimento. Dal punto di vista epidemiologico, la HIT colpisce con maggior frequenza alcuni setting clinici, quali la **cardiochirurgia**, l'**ortopedia** e **traumatologia**, il **pronto soccorso**.

Il paziente non viene quasi mai diagnosticato e può manifestare complicanze fatali dopo la dimissione. Scopo di questo corso è offrire al personale dei reparti interessati gli strumenti utili per individuare i soggetti a rischio e avviarli a un percorso diagnostico terapeutico corretto.

Il corso è accreditato come **Formazione Residenziale** presso il sistema di Educazione Continua in Medicina di Agenas

Evento n. **387536**

Crediti assegnati: **3**

RESPONSABILI SCIENTIFICI: Anna Falanga [Bergamo], Sophie Testa [Cremona]

PROVIDER E.C.M.
& SEGRETERIA ORGANIZZATIVA



SMC Media srl - Milano
congress@smc-media.eu
www.smc-media.eu

PROGRAMMA

PRIMA PARTE

INTRODUZIONE E TEORIA

- 14:00 - 14:10 **Introduzione e finalità del progetto**
Anna Falanga (Bergamo), Sophie Testa (Cremona)
- 14:10 - 14:30 **Epidemiologia e fisiopatologia della HIT**
Anna Falanga (Bergamo)
- 14:30 - 14:50 **Diagnosi clinica e di laboratorio**
Sophie Testa (Cremona)
- 14:50 - 15:10 **Trattamento e riferimento alle linee guida**
Marco Paolo Donadini (Varese)
- 15:10 - 15:20 **Opportunità di nuovi studi di registro sulla HIT**
Rossella Marcucci (Firenze)

15:20 - 15:30 | *Coffee break*

SECONDA PARTE

WORKSHOP PRATICO

- 15:30 - 17:30 **Parte interattiva: la costruzione di un percorso clinico e diagnostico virtuoso per la presa in carico del paziente nei diversi setting ospedalieri**
- 17:30 - 18:00 **Presentazione delle proposte elaborate dai gruppi di lavoro**
- 18:00 **Termine del corso e compilazione del questionario di apprendimento**

○ RELATORI ○

Anna Falanga

Università degli Studi di Milano-Bicocca;
ASST Papa Giovanni XXIII, Bergamo

Marco Paolo Donadini

Università degli Studi dell'Insubria;
ASST dei Sette Laghi, Varese

Rossella Marcucci

Università degli Studi di Firenze;
Azienda Ospedaliero-Universitaria Careggi, Firenze

Sophie Testa

ASST Cremona, Cremona

CON IL CONTRIBUTO
NON CONDIZIONATO DI

MAJOR SPONSOR

SPONSOR



VIATRIS

werfen



ISCRIZIONE GRATUITA

VISITA IL SITO

www.hitthehit.org