

# FORMAZIONE RESIDENZIALE

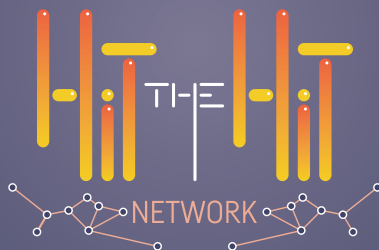

PRESENTA



## TROMBOCITOPENIA EPARINO-INDOTTA ( HIT ) sospetto, diagnosi e cura in ambito perioperatorio e traumatologico

TEORIA E PRATICA NELLA COSTRUZIONE DEL PERCORSO DEL PAZIENTE

**BOLOGNA** 25 SETTEMBRE 2023

I Portici Hotel  
Via Indipendenza, 69 - Bologna

# RAZIONALE

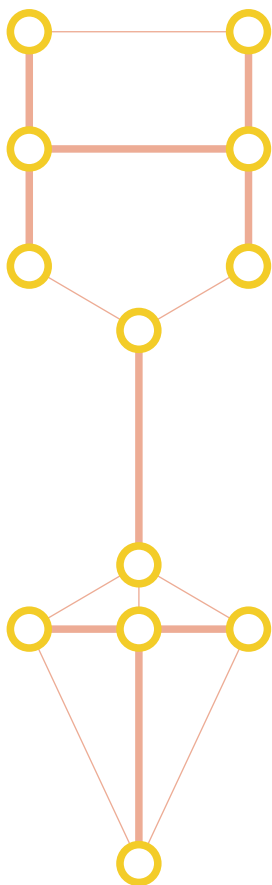

La **trombocitopenia indotta da eparina (HIT)** è una sindrome clinica caratterizzata da riduzione dei valori piastrinici al di sotto del 50% rispetto ai valori basali del soggetto, che può seguire il trattamento con eparina (ENF e EBPM) e determinare una serie di complicanze di natura tromboembolica a carico del distretto venoso o arterioso. La complicanza, di per sé, è rara; tuttavia, dato l'enorme numero di pazienti trattati con terapia eparinica, essa rappresenta la più comune complicanza da farmaci. Si tratta di un **disordine immuno-mediato**, in cui giocano un ruolo di primo piano anticorpi anti PF4. La precoce diagnosi ed il trattamento tempestivo evitano complicanze molto gravi, talora fatali. Un elemento decisivo nella diagnostica, dopo il sospetto clinico, è la possibilità di ricevere, in tempi rapidi, una risposta di conferma dal laboratorio di riferimento. Dal punto di vista epidemiologico, la HIT colpisce con maggior frequenza alcuni setting clinici, quali la **cardiochirurgia**, l'**ortopedia** e **traumatologia**, il **pronto soccorso**.

Il paziente non viene quasi mai diagnosticato e può manifestare complicanze fatali dopo la dimissione. Scopo di questo corso è offrire al personale dei reparti interessati gli strumenti utili per individuare i soggetti a rischio e avviarli a un percorso diagnostico terapeutico corretto.

Il corso è accreditato come **Formazione Residenziale** presso il sistema di Educazione Continua in Medicina di Agenas

Evento n. **388277**

Crediti assegnati: **3**

**RESPONSABILI SCIENTIFICI:** Davide Imberti [Piacenza], Marco Marietta [Modena]

PROVIDER E.C.M.  
& SEGRETERIA ORGANIZZATIVA



**SMC Media srl** - Milano  
congress@smc-media.eu  
www.smc-media.eu

# PROGRAMMA

## PRIMA PARTE

## INTRODUZIONE E TEORIA

14:00 - 14:10

### **Introduzione e finalità del progetto**

Davide Imberti (Piacenza), Marco Marietta (Modena)

14:10 - 14:30

### **Epidemiologia e fisiopatologia della HIT**

Marco Marietta (Modena)

14:30 - 14:45

### **Diagnosi clinica**

Mauro Silingardi (Bologna)

14:45 - 15:00

### **Diagnosi di laboratorio**

Monica Bovara (Bologna)

15:00 - 15:20

### **Trattamento e riferimento alle linee guida**

Davide Imberti (Piacenza)

15:20 - 15:30

### **Opportunità di nuovi studi di registro sulla HIT**

Rossella Marcucci (Firenze)

15:30 - 15:40

*Coffee break*

## SECONDA PARTE

## WORKSHOP PRATICO

15:40 - 17:40

**Parte interattiva: la costruzione di un percorso clinico e diagnostico virtuoso per la presa in carico del paziente nei diversi setting ospedalieri**

17:40 - 18:10

**Presentazione delle proposte elaborate dai gruppi di lavoro**

18:10

**Termine del corso e compilazione del questionario di apprendimento**

## RELATORI

### **Monica Bovara**

Ospedale Maggiore, Bologna

### **Davide Imberti**

Ospedale Guglielmo da Saliceto,  
Piacenza

### **Rossella Marcucci**

Università degli Studi di Firenze;  
AOU Careggi, Firenze

### **Marco Marietta**

AOU Policlinico, Modena

### **Mauro Silingardi**

Ospedale Maggiore, Bologna

CON IL CONTRIBUTO  
NON CONDIZIONATO DI

MAJOR SPONSOR

SPONSOR



**VIATRIS**

**werfen**



**ISCRIZIONE GRATUITA**

VISITA IL SITO

[www.hitthehit.org](http://www.hitthehit.org)